

Городской округ Долгопрудный Московской области

АДМИНИСТРАЦИЯ

ПОСТАНОВЛЕНИЕ

от 03.06.2026 № 343-ПА/н

О внесении изменений в постановление администрации городского округа Долгопрудный от 15.12.2023 № 777-ПА/н «Об утверждении Схемы размещения гаражей, являющихся некапитальными сооружениями, стоянок технических или других средств передвижения инвалидов вблизи их места жительства на землях или земельных участках, находящихся в государственной или муниципальной собственности в городском округе Долгопрудный Московской области»

В соответствии с Земельным кодексом Российской Федерации, Федеральным законом от 05.04.2021 № 79-ФЗ «О внесении изменений в отдельные законодательные акты Российской Федерации», Федеральным законом от 06.10.2003 № 131-ФЗ «Об общих принципах организации местного самоуправления в Российской Федерации», Федеральным законом от 20.03.2025 № 33-ФЗ «Об общих принципах организации местного самоуправления в единой системе публичной власти», Постановлением Правительства Московской области от 22.06.2022 № 658/19 «Об утверждении Порядка использования земель или земельных участков, находящихся в государственной или муниципальной собственности, для возведения гражданами гаражей, являющихся некапитальными сооружениями, либо для стоянки технических или других средств передвижения инвалидов вблизи их места жительства», Постановлением Правительства Московской области от 29.09.2021 № 943/30 «Об утверждении Порядка утверждения органами местного самоуправления муниципальных образований Московской области схем размещения

гаражей, являющихся некапитальными сооружениями, стоянок технических или других средств передвижения инвалидов вблизи их места жительства», протоколом Межведомственной комиссии по вопросам земельно-имущественных отношений в Московской области от 09.04.2026 № 13, на основании Устава городского округа Долгопрудный Московской области

ПОСТАНОВЛЯЮ:

1. Внести в постановление администрации городского округа Долгопрудный от 15.12.2023 № 777-ПА/н «Об утверждении Схемы размещения гаражей, являющихся некапитальными сооружениями, стоянок технических или других средств передвижения инвалидов вблизи их места жительства на землях или земельных участках, находящихся в государственной или муниципальной собственности в городском округе Долгопрудный Московской области» (далее – постановление, Схема) следующие изменения:

1) приложение к Схеме дополнить строками № 25, № 26, № 27, № 28 согласно приложению к настоящему постановлению;

2) дополнить Схему картографическими материалами «графическая часть схемы № 25», «графическая часть схемы № 26», «графическая часть схемы № 27», «графическая часть схемы № 28» согласно приложению к настоящему постановлению.

2. МКУ «Медиацентр «Долгопрудный» (Ольховская Я.Н.) разместить настоящее постановление в сетевом издании «Официальный сайт администрации города Долгопрудный» в информационно-телекоммуникационной сети «Интернет».

3. Настоящее постановление вступает в силу со дня его официального опубликования (обнародования).

4. Контроль за исполнением настоящего постановления возложить на Коновалова В.В. – заместителя главы городского округа.

Глава городского округа

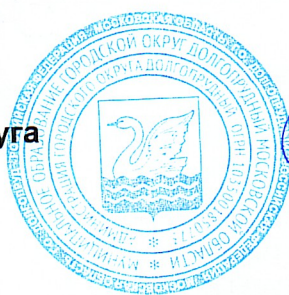

О.А. Сотник

Исп. Давыдова Е.В.
тел. 8(495)408-43-44

Разослано: в дело - 1, Прокуратура г. Долгопрудного - 1, Ильясова Д.М. - 1 (по межведомственной системе электронного документооборота), Коновалов В.В. - 1 (по межведомственной системе электронного документооборота), Дахов Ю.В. - 1 (по межведомственной системе электронного документооборота), Ольховская Я.Н. - 1 (по межведомственной системе электронного документооборота), РНПА МО - 1.

Схема размещения гаражей, являющихся некапитальными сооружениями, стоянок технических или других средств передвижения инвалидов вблизи их места жительства на землях или земельных участках, находящихся в государственной или муниципальной собственности в городском округе Долгопрудный Московской области

№ п/п	Место размещения/№ кадастрового квартала или кадастровый номер земельного участка (при наличии)	Вид собственности	Месторасположение в пределах координат	Площадь в кв. м	Количество единиц размещения	Срок размещения объекта	Цель использования земель, земельного участка или части земельного участка	Примечания
1	2	3	4	5	6	7	8	9
25.	г. Долгопрудный, Лихачевский пр-т вблизи ЗУ 50:42:0010310:5029	государственная неразграниченная	2188398,993 489022,651 2188402,954 489022,595 2188402,917 489017,296 2188398,756 489017,257	22	1	до 7 лет	Парковочное место с барьерным ограждением	ч.8 ст.15 Федерального закона от 24.11.1995 №181-ФЗ «О социальной защите инвалидов в Российской Федерации»
26.	Московская область, г. Новый Долгопрудный, ул. Новый бульвар, вблизи ЗУ 50:42:0010310:9333	государственная неразграниченная	2189003,656 489295,535 2189007,816 489295,575 2189007,737 489290,136 2189003,675 489290,096	22	1	до 7 лет	Парковочное место с барьерным ограждением	ч.8 ст.15 Федерального закона от 24.11.1995 №181-ФЗ «О социальной защите инвалидов в Российской Федерации»
27.	Московская область, г. Долгопрудный, Лихачевский пр-т, вблизи ЗУ 50:42:0010310:17518	государственная неразграниченная	2188322,103 489235,721 2188327,549 489235,645 2188327,391 489231,495 2188322,044 489231,571	22	1	до 7 лет	Парковочное место с барьерным ограждением	ч.8 ст.15 Федерального закона от 24.11.1995 №181-ФЗ «О социальной защите инвалидов в Российской Федерации»
28.	Московская область, г. Долгопрудный, Лихачевский пр-т, вблизи ЗУ 50:42:0010310:17466	государственная неразграниченная	2188262,301 488908,266 2188267,808 488908,248 2188267,486 488904,092 2188262,243 488904,215	22	1	до 7 лет	Парковочное место с барьерным ограждением	ч.8 ст.15 Федерального закона от 24.11.1995 №181-ФЗ «О социальной защите инвалидов в Российской Федерации»

Графическая часть схемы № 25

Объект: парковочное место с барьерным ограждением
 Адрес: Московская область, г. Долгопрудный, Лихачевский пр-т, вблизи ЗУ (50:42:0010310:5029)
 Категория земель: земли населенных пунктов
 Система координат: МСК-50, Масштаб 1:500

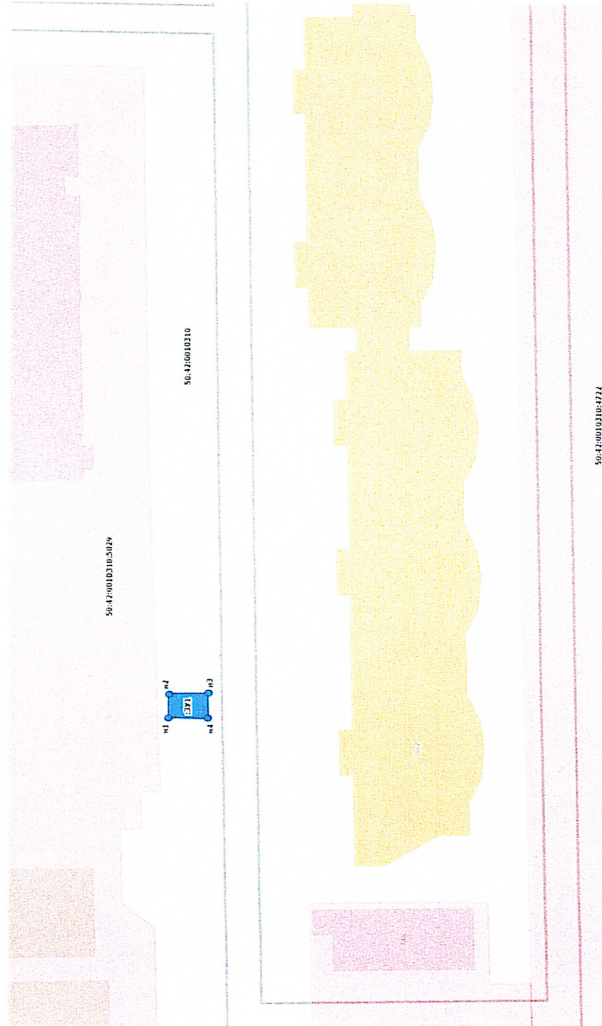

<p>Условный номер земельного участка _____ ЗУ1</p> <p>(указывается в случае, если предусматривается образование двух и более земельных участков)</p>																			
<p>Площадь земельного участка _____ 22м²</p> <p>(указывается проектная площадь образуемого земельного участка, вычисленная с использованием технологических и программных средств, в том числе размещенных на официальном сайте Федерального органа исполнительной власти, уполномоченного Правительством Российской Федерации на осуществление государственного кадастрового учета, государственной регистрации прав, ведение Единого государственного реестра недвижимости и предоставление сведений, содержащихся в Едином государственном реестре недвижимости, в информационно-телекоммуникационной сети "Интернет" (далее - официальный сайт), с округлением до 1 квадратного метра. Указанное значение площади земельного участка может быть уточнено при проведении кадастровых работ не более чем на десять процентов)</p>																			
<p>Обозначение характерных точек границ</p>	<p>Координаты, м</p> <p>(указываются в случае подготовки схемы расположения земельного участка с использованием технологических и программных средств, в том числе размещенных на официальном сайте. Значения координат, полученные с использованием указанных технологических и программных средств, указываются с округлением до 0,01 метра)</p>																		
	<table border="1"> <thead> <tr> <th></th> <th>X</th> <th>Y</th> </tr> </thead> <tbody> <tr> <td>I</td> <td>2</td> <td>3</td> </tr> <tr> <td>Н1</td> <td>2188398,993</td> <td>489022,651</td> </tr> <tr> <td>Н2</td> <td>2188402,954</td> <td>489022,595</td> </tr> <tr> <td>Н3</td> <td>2188402,917</td> <td>489017,296</td> </tr> <tr> <td>Н4</td> <td>2188398,756</td> <td>489017,257</td> </tr> </tbody> </table>		X	Y	I	2	3	Н1	2188398,993	489022,651	Н2	2188402,954	489022,595	Н3	2188402,917	489017,296	Н4	2188398,756	489017,257
		X	Y																
	I	2	3																
	Н1	2188398,993	489022,651																
Н2	2188402,954	489022,595																	
Н3	2188402,917	489017,296																	
Н4	2188398,756	489017,257																	

- Часть границы, местоположение которой определено условно
- Существующий земельный участок по данным ИСОГД
- Характерная точка границы земельного участка, местоположение которой определено условно
- Номер кадастрового квартала
- Номер земельного участка в кадастровом квартале
- Н4 Обозначение характерной точки земельного участка
- ЗУ1 Обозначение образуемого земельного участка

Графическая часть схемы № 26

Объект: парковочное место с барьерным ограждением
 Адрес: Московская область, г. Долгопрудный, ул. Новый бульвар, вблизи ЗУ (50:02:0010310:9333)
 Категория земель: земли населенных пунктов
 Система координат: МСК-50, Масштаб 1:500

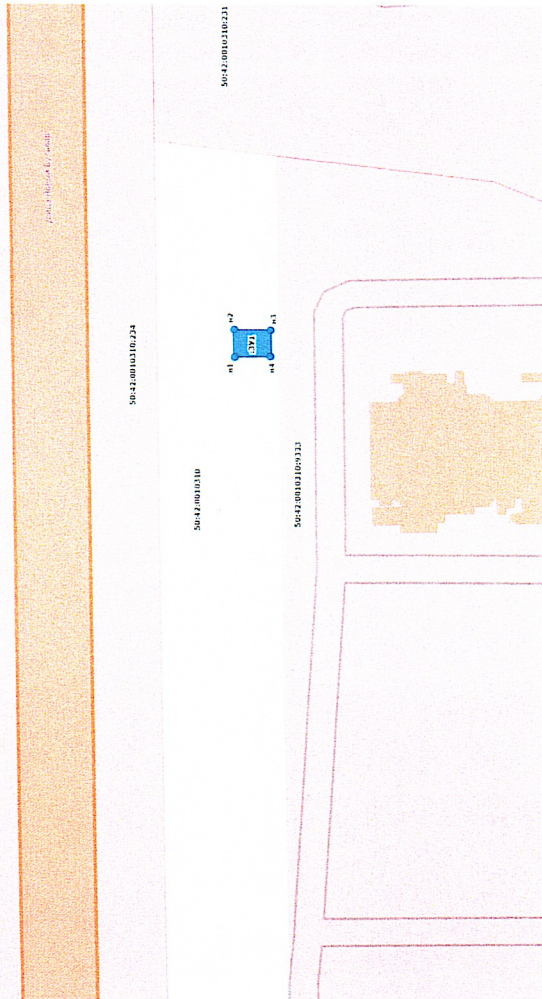

- Часть границы, местоположение которой определено условно
- Существующий земельный участок по данным ИСОГД
- Характерная точка границы земельного участка, местоположение которой определено условно
- Номер кадастрового квартала
- Номер земельного участка в кадастровом квартале
- H4 Обозначение характерной точки земельного участка
- :ЗУ1 Обозначение образуемого земельного участка

Условный номер земельного участка _____ ЗУ1 _____ (указывается в случае, если предусматривается образование двух и более земельных участков)	
Площадь земельного участка _____ 22м ² (указывается проектная площадь образуемого земельного участка, вычисленная с использованием технологических и программных средств, в том числе размещенных на официальном сайте федерального органа исполнительной власти, уполномоченного Правительством Российской Федерации на осуществление государственного кадастрового учета, государственной регистрации прав, ведение Единого государственного реестра недвижимости и предоставление сведений, содержащихся в Едином государственном реестре недвижимости, в информационно-телекоммуникационной сети "Интернет" (далее - официальный сайт), с округлением до 1 квадратного метра. Указанное значение площади земельного участка может быть уточнено при проведении кадастровых работ не более чем на десять процентов)	
Обозначение характерных точек границ	Координаты, м
	(указываются в случае подготовки схемы расположения земельного участка с использованием технологических и программных средств, в том числе размещенных на официальном сайте. Значения координат, полученные с использованием указанных технологических и программных средств, указываются с округлением до 0,01 метра)
	X Y
I	2 3
H1	2189003,656 489295,535
H2	2189007,816 489295,575
H3	2189007,737 489290,136
H4	2189003,675 489290,096

Графическая часть схемы № 27

Объект: парковочное место с барьерным ограждением
 Адрес: Московская область, г. Долгопрудный, Лихачевский пр-т, вблизи ЗУ (50:42:0010310:17518)
 Категория земель: земли населенных пунктов
 Система координат: МСК-50, Масштаб 1:500

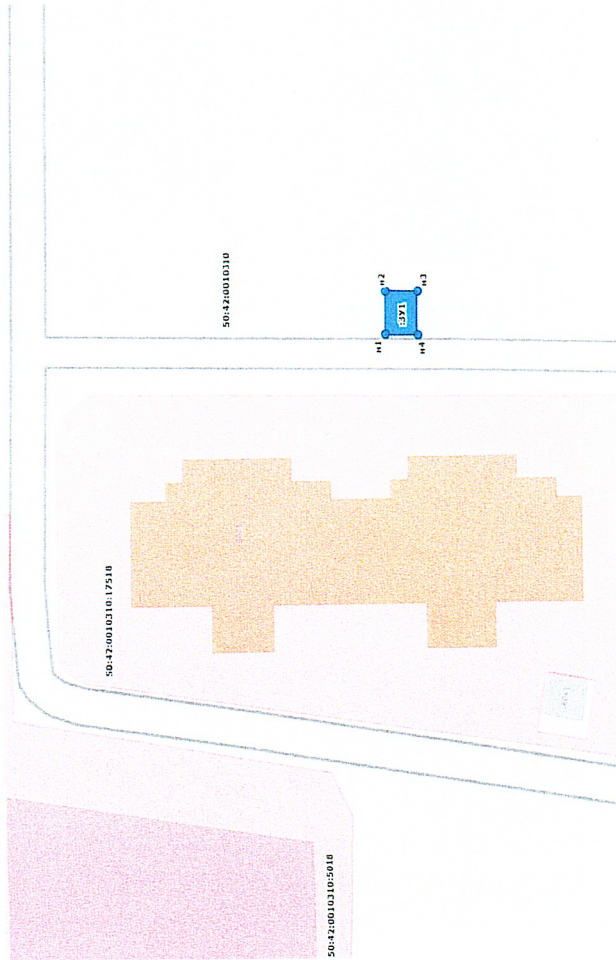

- часть границы, местоположение которой определено условно
- Существующий земельный участок по данным ИСОГД
- Характерная точка границы земельного участка, местоположение которой определено условно
- № Номер кадастрового квартала
- № Номер земельного участка в кадастровом квартале

H4 — Обозначение характерной точки земельного участка
 :ЗУ1 — Обозначение образуемого земельного участка

<p>Условный номер земельного участка _____ ЗУ1</p> <p>(указывается в случае, если предусматривается образование двух и более земельных участков)</p>																			
<p>Площадь земельного участка _____ 22м²</p> <p>(указывается проектная площадь образуемого земельного участка, вычисленная с использованием технологических и программных средств, в том числе размещенных на официальном сайте Федерального органа исполнительной власти, уполномоченного Правительством Российской Федерации на осуществление государственного кадастрового учета, государственной регистрации прав, ведение Единого государственного реестра недвижимости и предоставление сведений, содержащихся в Едином государственном реестре недвижимости, в информационно-телекоммуникационной сети "Интернет" (далее - официальный сайт), с округлением до 1 квадратного метра. Указанное значение площади земельного участка может быть уточнено при проведении кадастровых работ не более чем на десять процентов)</p>																			
<p>Обозначение характерных точек границ</p>	<p>Координаты, м</p> <p>(указываются в случае подготовки схемы расположения земельного участка с использованием технологических и программных средств, в том числе размещенных на официальном сайте. Значения координат, полученные с использованием указанных технологических и программных средств, указываются с округлением до 0,01 метра)</p>																		
	<table border="1"> <thead> <tr> <th></th> <th>X</th> <th>Y</th> </tr> </thead> <tbody> <tr> <td>I</td> <td>2</td> <td>3</td> </tr> <tr> <td>H1</td> <td>2188322,103</td> <td>489235,721</td> </tr> <tr> <td>H2</td> <td>2188327,549</td> <td>489235,645</td> </tr> <tr> <td>H3</td> <td>2188327,391</td> <td>489231,495</td> </tr> <tr> <td>H4</td> <td>2188322,044</td> <td>489231,571</td> </tr> </tbody> </table>		X	Y	I	2	3	H1	2188322,103	489235,721	H2	2188327,549	489235,645	H3	2188327,391	489231,495	H4	2188322,044	489231,571
		X	Y																
	I	2	3																
	H1	2188322,103	489235,721																
H2	2188327,549	489235,645																	
H3	2188327,391	489231,495																	
H4	2188322,044	489231,571																	

Графическая часть схемы № 28

Объект: парковочное место с барьерным ограждением
 Адрес: Московская область, г. Долгопрудный, Лихачевский пр-т, вблизи ЗУ 50.42.001.0310.17466
 Категория земель: земли населенных пунктов
 Система координат: МСК-50, Масштаб 1:500
 50.42.001.0310

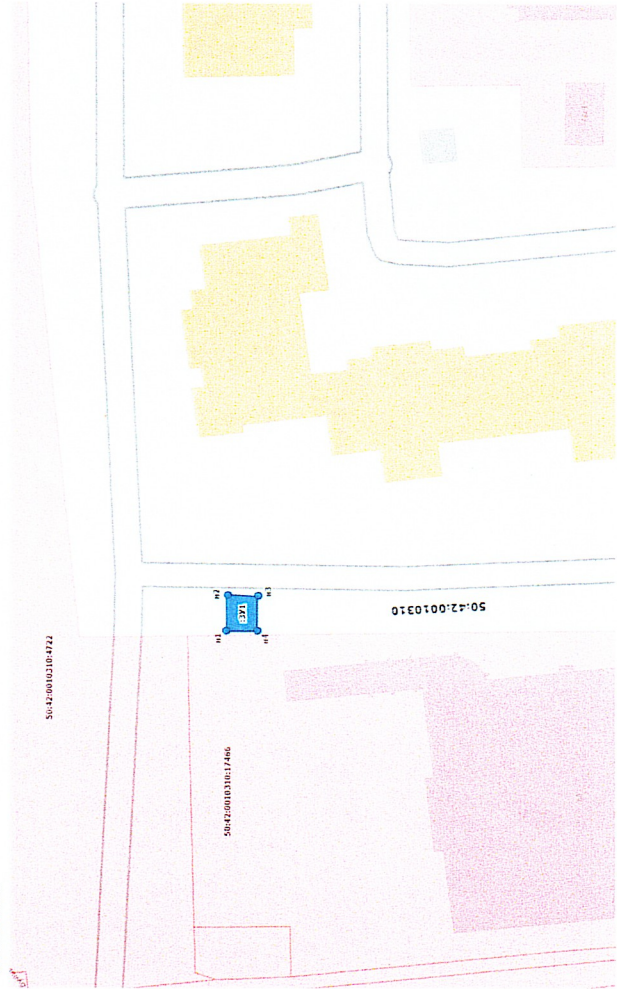

- Часть границы, местоположение которой определено условно
- Существующий земельный участок по данным ИСОГД
- Характерная точка границы земельного участка, местоположение которой определено условно
- 50.42.001.0310 Номер кадастрового квартала
- 50.42.001.0310.17466 Номер земельного участка в кадастровом квартале
- Н4 Обозначение характерной точки земельного участка
- ЗУ1 Обозначение образуемого земельного участка

Условный номер земельного участка (указывается в случае, если предусматривается образование двух и более земельных участков)		ЗУ1	
Площадь земельного участка (указывается проектная площадь образуемого земельного участка, вычисленная с использованием технологических и программных средств, в том числе размещенных на официальном сайте Федерального органа исполнительной власти, уполномоченного Правительством Российской Федерации на осуществление государственного кадастрового учета, государственной регистрации прав, ведение Единого государственного реестра недвижимости и предоставление сведений, содержащихся в Едином государственном реестре недвижимости, в информационно-телекоммуникационной сети "Интернет" (далее - официальный сайт), с округлением до 1 квадратного метра. Указанное значение площади земельного участка может быть уточнено при проведении кадастровых работ не более чем на десять процентов)		22м ²	
Обозначение характерных точек границ	Координаты, м (указываются в случае подготовки схемы расположения земельного участка с использованием технологических и программных средств, в том числе размещенных на официальном сайте. Значения координат, полученные с использованием указанных технологических и программных средств, указываются с округлением до 0,01 метра)		
	I	X	Y
	Н1	2	3
	Н2	2188262,301	488908,266
	Н3	2188267,808	488908,248
Н4	2188267,486	488904,092	
		2188262,243	488904,215

Handwritten signature