**Утверждена**
**решением Совета депутатов**
**городского округа Долгопрудный**
**Московской области**

**"_____" ____._2025г.**

**№ _____-Р_**
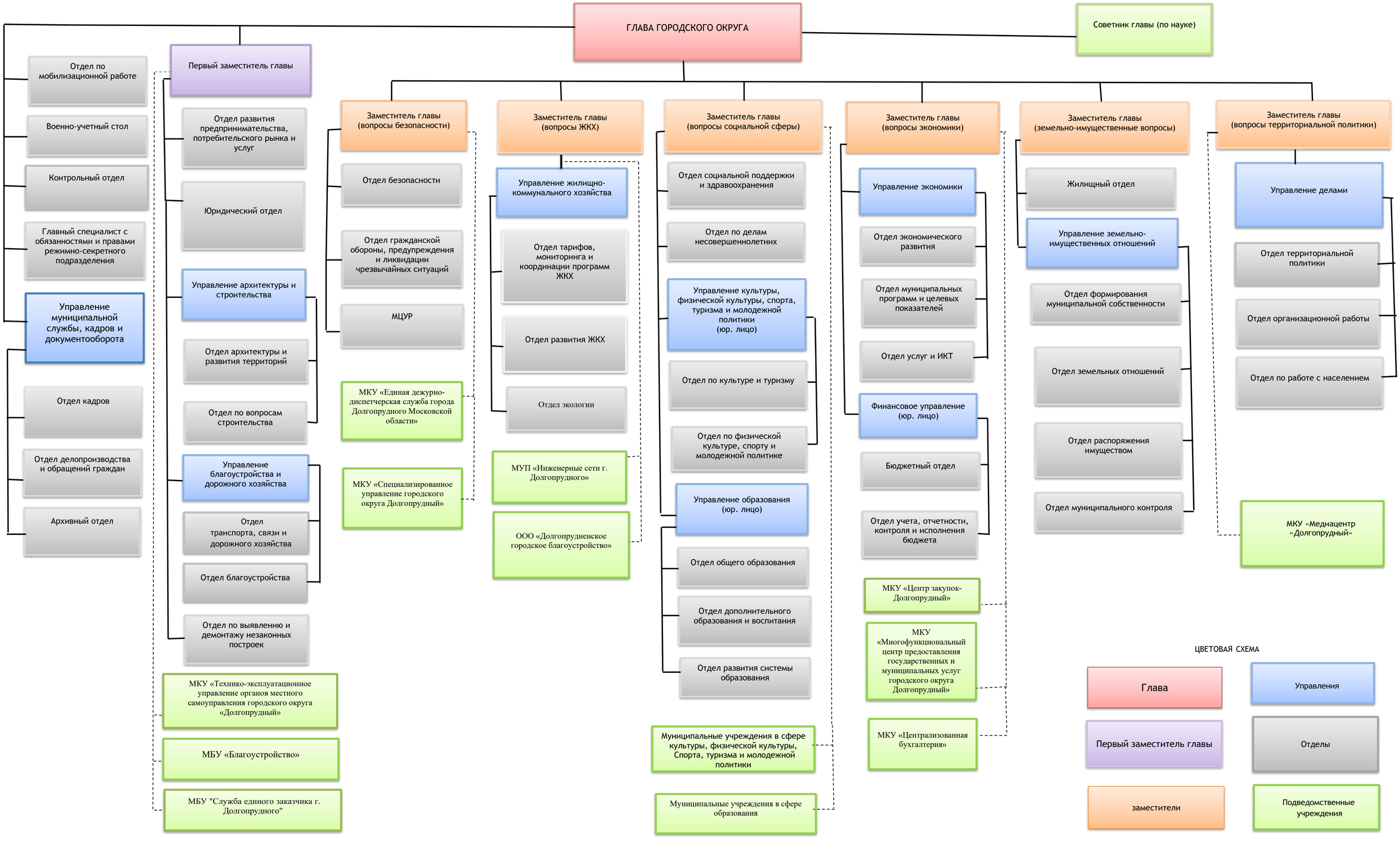
# Структура администрации городского округа Долгопрудный