Утверждена
решением Совета депутатов
городского округа Долгопрудный
Московской области

"_____" _____20_____г.
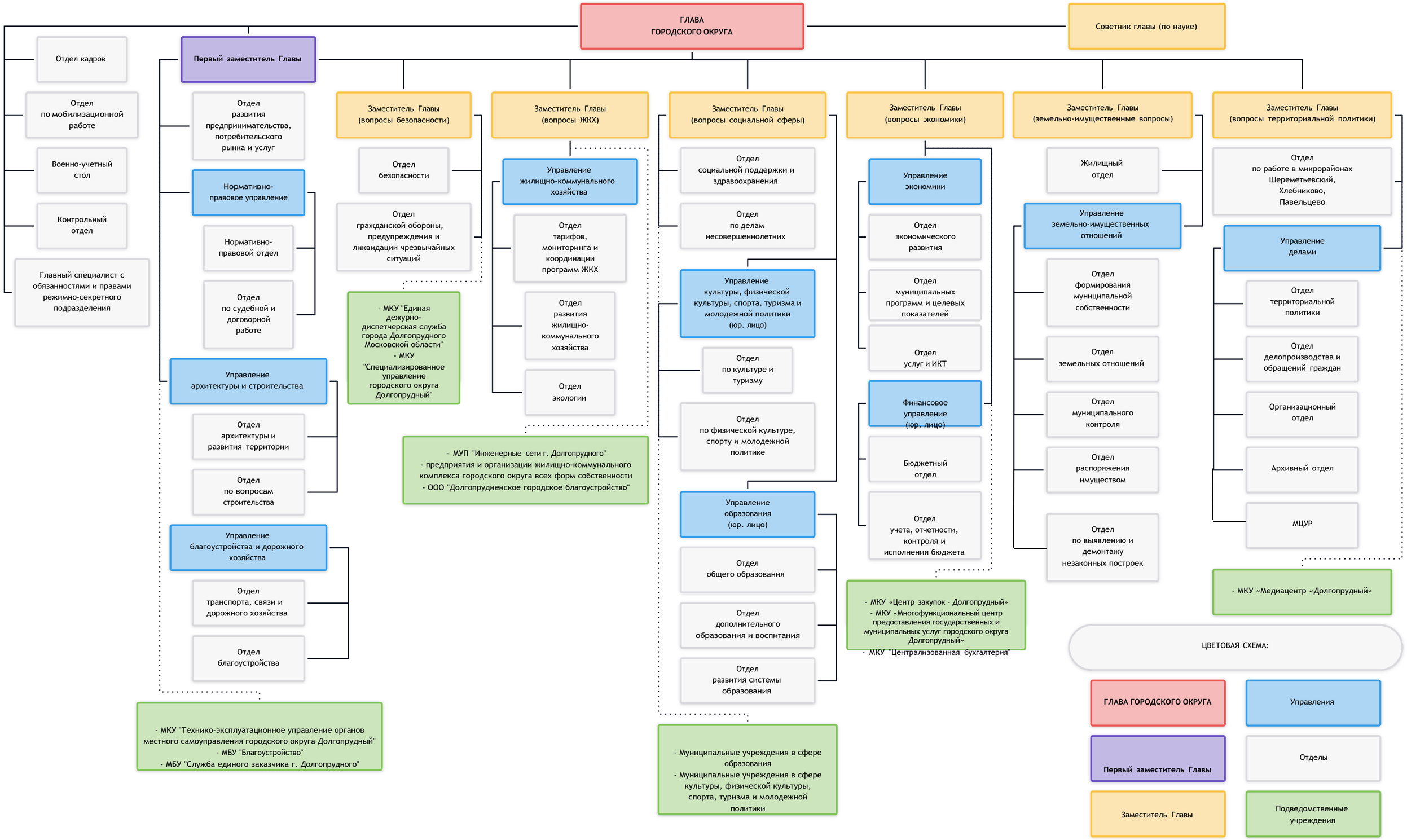
№ _____